ПОГОДЖЕНО
Міністерство економіки України

ОРГАНІЗАЦІЙНА СТРУКТУРА
Приватного акціонерного товариства «Українська фінансова житлова компанія»
станом на 31.12.2023
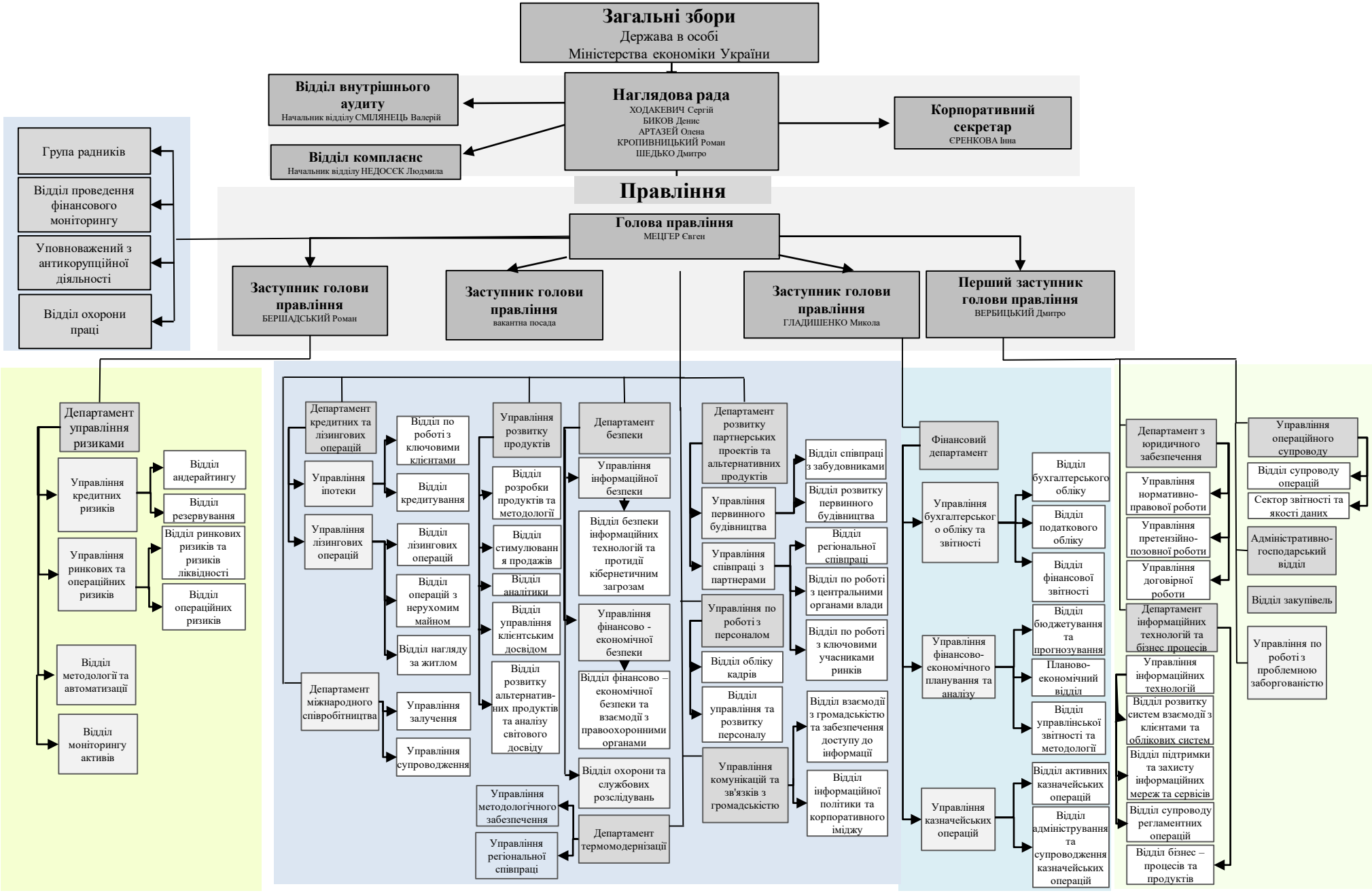
ЗАТВЕРДЖУЮ
Голова правління
ПрАТ «УКРФІНЖИТЛО»